03 Faites Construire votre Villa Haut de Gamme à Sainte Marie

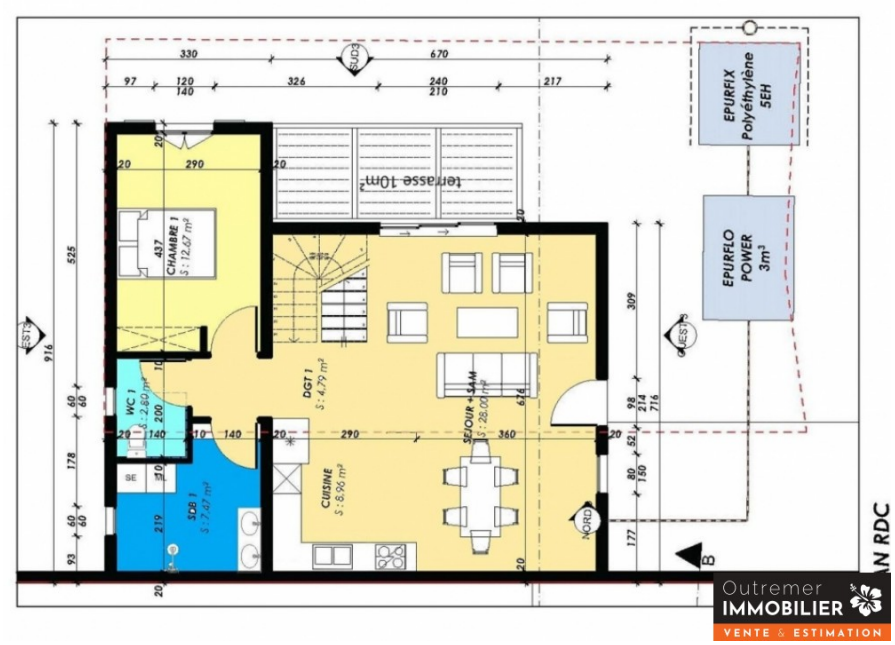

VEFA

Voici une villa moderne haut de gamme sur plans, située dans le chemin Flacourt, au sein d'un lotissement exclusif de 7 maisons. Elle est conçue en respectant les normes d'accessibilité pour les personnes handicapées et sera construite avec des matériaux de qualité supérieure, garantissant une sécurité et une durabilité optimales.
L'intérieur de cette villa est tout aussi somptueux, avec un revêtement de sol en grès cérame, des sanitaires haut de gamme et des douches à l'italienne.
L'extérieur est livré avec des espaces verts soigneusement aménagés. Sa situation géographique stratégique, proche du centre-ville dans le secteur de Flacourt, allie le calme résidentiel à la proximité des commodités urbaines.
N'hésitez pas à nous contacter dès aujourd'hui pour obtenir plus d'informations sur cette opportunité unique !

Secteur Sainte-Marie
Terrain Elisa, Verger Bas, les Gaspards

Programme neuf	
Prix	**470 000€**

Négociateur à contacter :
Bernard SABBAN
0692 04 27 04

Consulter l'annonce

Agencement :	**F5**
Surface totale :	**143 m²**
Surf. habitable :	**133 m²**
Surf. séjour :	**28 m²**
Terrasse :	**10 m²**
Salles de bain :	**2**
WC :	**2**
Année de construction :	**2024**

Mise à jour du 09-12-2023

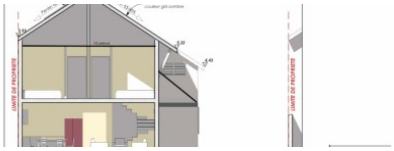

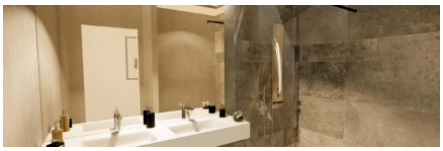

SARL Outre-Mer Immobilier Réunion au capital de 8 000 € - 4 rue René Demarne, BP 30063,97490 Sainte-Clotilde SIRET : 789 413 564
APE : 6831Z – RCP. Professionnelle S.A.A. n° 10 5708080. Carte professionnelle n° : CPI 9741 2016 000 013 284, délivrée par la
CCI de la Réunion. Carte portant les mentions "transactions sur immeubles et fonds de commerce", "non détention de fonds" et
"absence de garantie financière" - Email : contact@outre-mer-immobilier.re - Tél : 0692 04 27 04 - Fax : 0262 21 37 60